

EASY9000



Profilo aziendale

Compix opera dal 1995 nel settore dell'Information Technology (IT). Versatile ed in continuo aggiornamento, la struttura Compix è in grado di fornire al cliente soluzioni e prodotti hardware, servizi di sviluppo software e di consulenza. Grazie, inoltre, al punto vendita aperto dal 2003, rivendiamo anche componentistica, consumabili e ripariamo Personal Computer.

Compix di Ridolfo Paolo

Via Piave, 3/2 - 33088 Tiezzo (PN) Italy
Tel. +39 - 0434 - 64.63.22
www.compix.it - info@compix.it



Compix ha aderito al **Microsoft Small Business Specialist Partner Program** per aumentare il proprio livello di specializzazione e di conoscenza tecnica dei prodotti Microsoft più venduti al mondo.

IL SOFTWARE GESTIONALE PER LA PICCOLA E MEDIA AZIENDA

Easy9000 è un **completo programma gestionale ed amministrativo** la cui caratteristica è la **semplicità d'uso**, pur conservando la **potenza e la flessibilità** di un grande gestionale.

Easy9000 è composto da svariati **moduli** che possono essere acquistati ed installati separatamente ed in tempi diversi, per soddisfare le esigenze sia della piccolissima azienda, sia dell'azienda che cresce e che muta i propri bisogni gestionali. Inoltre l'estrema **possibilità di integrazione e modifica della reportistica**, fa di Easy9000 un potente strumento di **analisi** dei dati e di **supporto decisionale** per i manager aziendali.

I moduli disponibili sono i seguenti:

- **Preventivazione:** emissione di preventivi con eventuale fatturazione automatica
- **Ordini da cliente:** gestione completa degli ordini ricevuti dai clienti con stampa della conferma d'ordine
- **Schede lavoro:** consentono la raccolta di informazioni riguardanti tempi e/o articoli utilizzati durante gli interventi eseguiti dal personale aziendale;
- **Ordini a fornitori:** emissione degli ordini a fornitore;
- **DDT (bolle):** emissione di documenti di trasporto con fatturazione automatica e scarico delle giacenze di magazzino. Raggruppamento personalizzato dei documenti emessi;
- **Fatturazione:** modulo per l'emissione di fatture immediate e/o differite (anche accompagnatorie) con generazione scadenziario
- **Magazzino:** gestione articoli, listini e relative giacenze con funzionalità di carico / scarico
- **Ricevimento merce:** registrazione dei DDT della merce ricevuta dai fornitori con carico automatico del magazzino
- **Fatture ricevute:** gestione delle fatture ricevute a fronte di acquisti effettuati, con generazione automatica dello scadenziario passivo e compilazione dei listini di acquisto dei materiali codificati
- **Contabilità generale ed IVA:** gestione completa della contabilità a partita doppia con scadenziario attivo / passivo. Piano dei Conti fino a quattro livelli. Sono inoltre presenti: stampa dei libri contabili, bilanci, saldaconto automatico (con generazione automatica di abbuoni attivi/passivi), liquidazione Iva mensile o trimestrale, solleciti di pagamento, ecc. Con il programma includiamo il database delle maggiori banche italiane, con ABI, CAB, denominazione ed indirizzo.



- Easy9000 è multiazendale e multiutente con la possibilità di personalizzare le applicazioni e le stampe accessibili da ogni utente

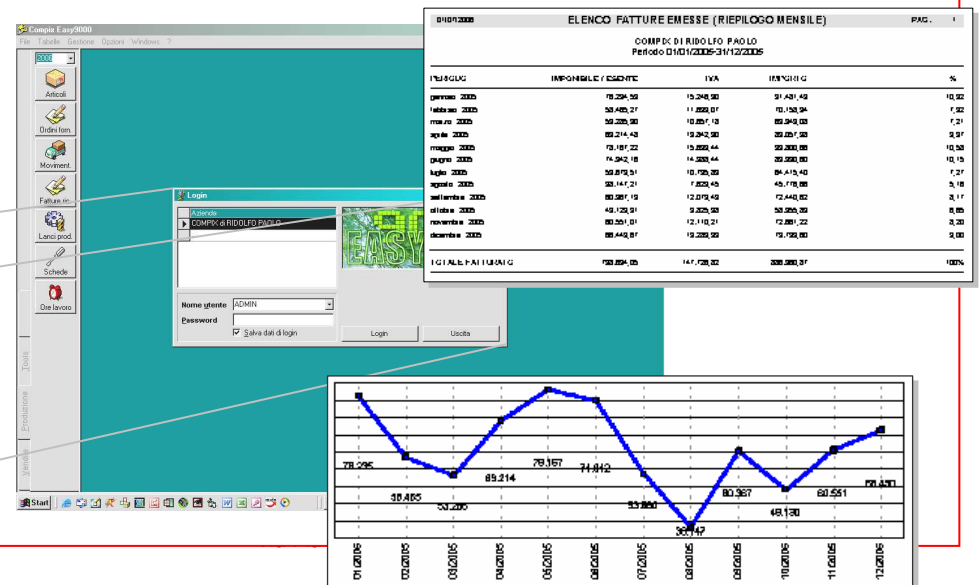

EASY9000

Diagramma funzionale

N.B. Sono illustrate solamente le funzioni principali. Anche se non evidenziate, alcune funzionalità vengono condivise da più moduli (es.: listini, distinta base, anagrafiche, articoli)

